

Comune di
Mirano



Provincia di
Venezia



MIRANO ACCENDE LA SOSTENIBILITA'

INSIEME A FARE ENERGIA

PAES

UN PIANO D'AZIONE CONDIVISO
PER LA SOSTENIBILITÀ
DELLA NOSTRA CITTÀ,
A FAVORE DEI SUOI ABITANTI.

MERCOLEDI' 26 GIUGNO 2013



AMBITO RESIDENZIALE URBANO



PROPOSTE
NON STRUTTURALI



PROPOSTE
STRUTTURALI

AMBITO TERRITORIALE



PROPOSTE
STRUTTURALI



AMBITO RESIDENZIALE URBANO

PROPOSTE NON STRUTTURALI

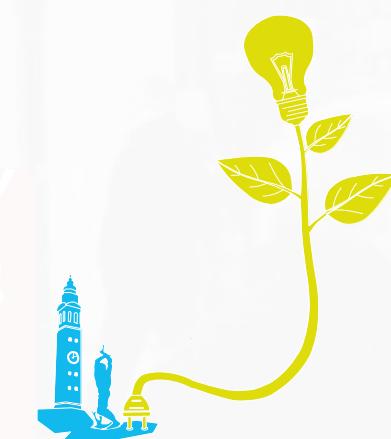

**AMBITO
RESIDENZIALE
URBANO**

PROPOSTE
NON STRUTTURALI



PROPOSTA

ING. IVAN ANTONIO CEOLA

(Presidente ordine ingegneri Provincia di Venezia)

Promuovere finanziamenti a tasso zero (tassi agevolati).

PERCORSO

Sono già stati individuati e contattati dalla sindaca quattro istituti di credito per promuovere agevolazioni sul finanziamento di interventi di risparmio energetico, in particolare nell'ambito di G.A.S. e condomini.



**AMBITO
RESIDENZIALE
URBANO**

PROPOSTE
NON STRUTTURALI



PROPOSTA

ING. IVAN ANTONIO CEOLA

(Presidente ordine ingegneri Provincia di Venezia)

Riconoscere al comune il compito di stabilire i criteri per la certificazione energetica

PERCORSO

I criteri per la certificazione energetica devono essere definiti su un territorio più ampio come la scala regionale (o addirittura nazionale), si potrebbe proporre l'intervento della Regione Veneto.



**AMBITO
RESIDENZIALE
URBANO**

**PROPOSTE
NON STRUTTURALI**



PROPOSTA
DANIELI TIZIANO
(Confedilizia)

Promuovere l'utilizzo della termocamera ad un prezzo modico

PERCORSO

Si potrebbero contattare aziende che lavorano in questo settore, le quali potrebbero offrire questo servizio gratuitamente in cambio di pubblicità



**AMBITO
RESIDENZIALE
URBANO**

**PROPOSTE
NON STRUTTURALI**



PROPOSTA

DANIELI TIZIANO (Confedilizia)

Promuovere l'utilizzo della termocamera ad un prezzo modico

PERCORSO

Il comune potrebbe rendere disponibile una somma limitata per un numero definito di diagnosi termografiche rivolte ai cittadini di Mirano

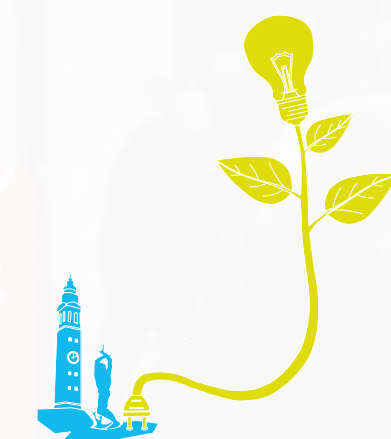

**AMBITO
RESIDENZIALE
URBANO**

**PROPOSTE
NON STRUTTURALI**



PROPOSTA

DANIELI TIZIANO (Confedilizia)

Promuovere l'utilizzo della termocamera ad un prezzo modico

PERCORSO

Il comune potrebbe promuovere un G.A.S. sull'audit energetico che comprenda anche la diagnosi termografica in modo da garantire la qualità delle prestazioni di fornitori e di professionisti coinvolti tramite la costruzione di capitolati



**AMBITO
RESIDENZIALE
URBANO**

PROPOSTE
NON STRUTTURALI



PROPOSTA
DANIELI TIZIANO
(Confedilizia)

Promuovere l'utilizzo della termocamera ad un prezzo modico

PERCORSO

Si potrebbe proporre un elenco di fornitori e professionisti a noleggio



AMBITO
RESIDENZIALE
URBANO

PROPOSTE
NON STRUTTURALI



PROPOSTA

BERTON ELENA

(Istruttore tecnico regionale)

Incentivare gli Audit, garantendo maggior informazione sui tempi di ritorno dell'investimento

PERCORSO

Promozione di audit, se l'intervento viene poi realizzato l'audit è gratuito in caso contrario il servizio sarà a pagamento

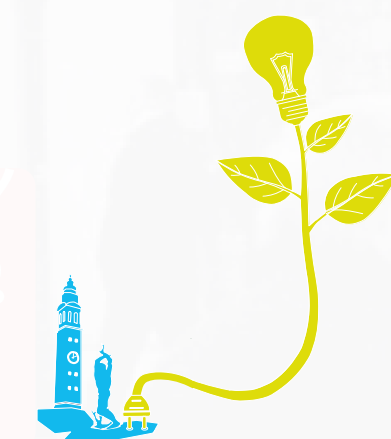

**AMBITO
RESIDENZIALE
URBANO**

**PROPOSTE
NON STRUTTURALI**



PROPOSTA

BERTON ELENA

(Istruttore tecnico regionale)

Incentivare gli Audit, garantendo maggior informazione sui tempi di ritorno dell'investimento

PERCORSO

Il comune, agendo da garante, potrebbe fornire un elenco di professionisti sia per l'esecuzione dell'audit sia per la realizzazione dei successivi interventi



AMBITO
RESIDENZIALE
URBANO

PROPOSTE
NON STRUTTURALI



PROPOSTA

BERTON ELENA

(Istruttore tecnico regionale)

Condividere i dati degli interventi effettuati

PERCORSO

I dati potrebbero essere raccolti nel sito internet del Comune; l'ufficio tecnico o terzi potrebbero agire da filtro per il controllo dei dati forniti da professionisti ed amministratori

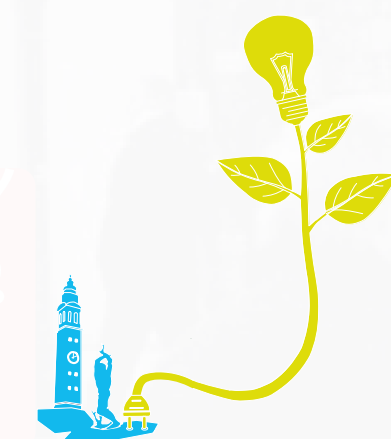

**AMBITO
RESIDENZIALE
URBANO**

PROPOSTE
NON STRUTTURALI



PROPOSTA

DE GIULIO NELLO

(Presidente circolo ACLI Mirano)

Fornire alla cittadinanza una "traduzione" delle immagini elaborate dalla termocamera in informazioni di semplice comprensione

PERCORSO

I dati potrebbero essere raccolti e condivisi attraverso il sito internet già predisposto per il P.A.E.S



AMBITO
RESIDENZIALE
URBANO

PROPOSTE
NON STRUTTURALI



PROPOSTA

DE GIULIO NELLO

(Presidente circolo ACLI Mirano)

Formare e promuovere G.A.S.

PERCORSO

Il comune si è già attivato per individuare i soggetti che potrebbero supportare l'attività di coordinamento e promozione dei G.A.S.



**AMBITO
RESIDENZIALE
URBANO**

PROPOSTE
NON STRUTTURALI



PROPOSTA

DE GIULIO NELLO

(Presidente circolo ACLI Mirano)

Promuovere un'economia di gruppo, attraverso bonus forniti dal comune ma in realtà finanziati da società funzionanti come ESCO.

PERCORSO

All'interno dell'attività di formazione dei G.A.S. si possono individuare imprese disponibili a svolgere la loro attività.



**AMBITO
RESIDENZIALE
URBANO**

PROPOSTE
NON STRUTTURALI



PROPOSTA

ING. ANTONIO SANGINITI

Promuovere una campagna sulle diagnosi energetiche nei condomini ad un prezzo contenuto.

PERCORSO

Promozione di diagnosi energetiche, se l'intervento viene poi realizzato la diagnosi è gratuita in caso contrario il servizio sarà a pagamento.

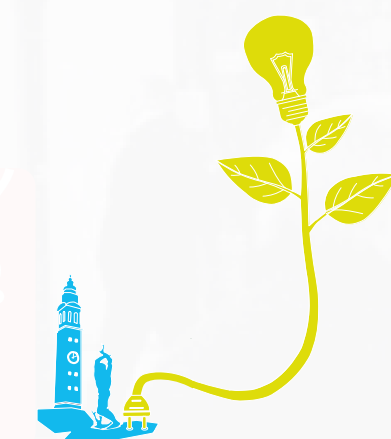

AMBITO
RESIDENZIALE
URBANO

PROPOSTE
NON STRUTTURALI



PROPOSTA DIANA RAFFAELLO

Promuovere l'utilizzo di dispositivi per monitorare i consumi elettrici nelle proprie abitazioni al fine di consolidare la consapevolezza dei consumi familiari e incoraggiare il cambio delle abitudini e delle tecnologie installate.

PERCORSO

L'intervento è semplice e si verificherà la disponibilità ad ottenere i dispositivi a prezzo agevolato tra costruttore e venditore (Carrefour o Leroy merlin...), il comune potrebbe pubblicare nel sito del P.A.E.S. alcuni esempi con un prezzo indicativo.



**AMBITO
RESIDENZIALE
URBANO**

PROPOSTE
NON STRUTTURALI



PROPOSTA DIANA RAFFAELLO

Promuovere l'utilizzo di dispositivi per monitorare i consumi elettrici nelle proprie abitazioni al fine di consolidare la consapevolezza dei consumi familiari e incoraggiare il cambio delle abitudini e delle tecnologie installate.

PERCORSO

Realizzazione di percorsi di approfondimento sull'uso del contatore elettrico elettronico.



**AMBITO
RESIDENZIALE
URBANO**

PROPOSTE
NON STRUTTURALI



PROPOSTA

ING. IVAN ANTONIO CEOLA

(Presidente ordine ingegneri Provincia di Venezia)

Investire parte delle entrate provenienti dalla TARES oppure dagli oneri urbanistici per interventi di risparmio energetico

PERCORSO

Si effettueranno le verifiche necessarie tra ufficio tecnico e sindaco per valutare la fattibilità e l'attinenza logica tra tassazione ed intervento.

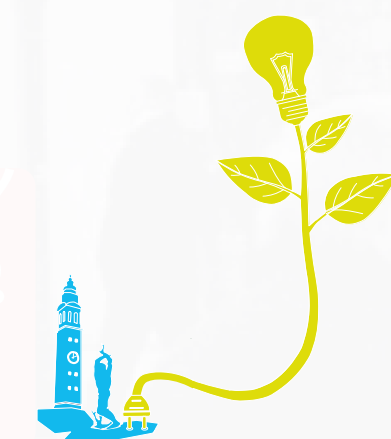

**AMBITO
RESIDENZIALE
URBANO**

PROPOSTE
NON STRUTTURALI



PROPOSTA

ING. IVAN ANTONIO CEOLA

(Presidente ordine ingegneri Provincia di Venezia)

Promuovere attività di coinvolgimento delle banche.

PERCORSO

Sono già stati individuati e contattati dal comune quattro istituti di credito come precedentemente indicato



AMBITO RESIDENZIALE URBANO

PROPOSTE STRUTTURALI



PROPOSTA

DE GIULIO NELLO

(Presidente circolo ACLI Mirano)

AMBITO
RESIDENZIALE
URBANO

PROPOSTE
STRUTTURALI

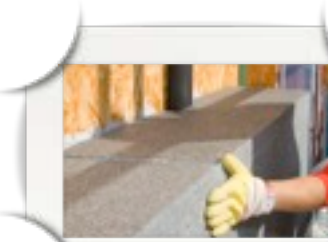

Promuovere la realizzazione dei tetti verdi

PERCORSO

Si verificherà la significatività della domanda per questo tipo di intervento nel territorio comunale e si valuterà quanto questo intervento sia prioritario tra le azioni di piano



PROPOSTA

SIMIONATO FABIO

(Agente immobiliare)

AMBITO
RESIDENZIALE
URBANO

PROPOSTE
STRUTTURALI



Installare F.E.R. o altro in cambio di sanatorie

PERCORSO

Dalle prime verifiche tecniche sembra emergere che non sia possibile, dal punto di vista amministrativo, la promozione di condoni/sanatorie a livello comunale



PROPOSTA

SIMIONATO FABIO

(Agente immobiliare)

AMBITO
RESIDENZIALE
URBANO

PROPOSTE
STRUTTURALI



Realizzazione di interventi finalizzati al risparmio energetico ottenendo uno sconto sulle imposte (tassa rifiuti)

PERCORSO

Si effettueranno le verifiche necessarie tra ufficio tecnico e sindaco per valutare la fattibilità e l'attinenza logica tra tassazione ed intervento



PROPOSTA

BOLDRIN STEFANO
(Imprenditore)

AMBITO
RESIDENZIALE
URBANO

PROPOSTE
STRUTTURALI



Promuovere incentivi per home charge auto elettriche

PERCORSO

E' necessario ricercare possibili finanziatori per individuare risorse

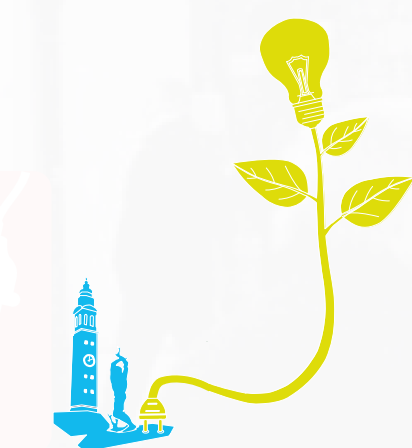

PROPOSTA

BOLDRIN STEFANO
(Imprenditore)

AMBITO
RESIDENZIALE
URBANO

PROPOSTE
STRUTTURALI



Istituire parcheggi gratuiti per le auto elettriche

PERCORSO

Il comune potrebbe rendere gratuito il parcheggio per le auto elettriche in centro non consentendo però l'ingresso delle auto nei giorni in cui la piazza è chiusa al traffico



PROPOSTA

BOLDRIN STEFANO
(Imprenditore)

AMBITO
RESIDENZIALE
URBANO

PROPOSTE
STRUTTURALI



Installare colonnine di ricarica per le auto elettriche.

PERCORSO

E' necessario ricercare possibili finanziatori per individuare risorse



AMBITO RESIDENZIALE URBANO

PROPOSTE
STRUTTURALI



PROPOSTA

INCONTRO DEL 28 MAGGIO 2013
ING. ALESSANDRO MUNERATTI

Rendere più rapide e semplificare le pratiche istruttorie per interventi di efficientamento energetico e impianti che sfruttano rinnovabili

PERCORSO

L'amministrazione si impegna ad affrontare la materia con gli uffici preposti ed a individuare le soluzioni ammissibili nelle forme giuridicamente possibili

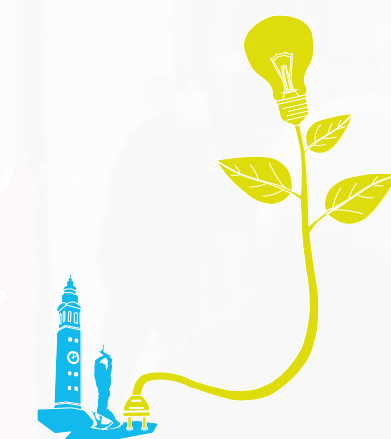

AMBITO
RESIDENZIALE
URBANO

PROPOSTE
STRUTTURALI



PROPOSTA

INCONTRO DEL 28 MAGGIO 2013

CITTADINO

Riassegnare il budget provinciale dei bollini delle caldaie su azioni previste nel P.A.E.S.

PERCORSO

L'amministrazione si impegna a coinvolgere la provincia in una possibile applicazione della proposta



AMBITO TERRITORIALE

PROPOSTE STRUTTURALI



**AMBITO
TERRITORIALE**

PROPOSTE
STRUTTURALI



PROPOSTA

BERTON ELENA

(Istruttore tecnico regionale)

Sviluppare e raccordare le piste ciclabili nel comune e
raccordarle con le esistenti nei comuni limitrofi

PERCORSO

Si tratta di un progetto generale già individuato dal comune di
Mirano ma che necessita di risorse non disponibili nei tempi
medi



**AMBITO
TERRITORIALE**

PROPOSTE
STRUTTURALI



PROPOSTA

BERTON ELENA

(Istruttore tecnico regionale)

Ampliare i bici park custoditi situati nei pressi della stazione al fine di prediligere la scelta della bicicletta rispetto all'auto

PERCORSO

L'ampliamento del bici park situato nei pressi della stazione è già un progetto in elaborazione da parte del Comune, verificando i tempi di realizzazione (anche in rapporto con il Comune di Mira) e potrebbe essere assunto come obiettivo del P.A.E.S.



**AMBITO
TERRITORIALE**

PROPOSTE
STRUTTURALI



PROPOSTA

DANIELI TIZIANO

(Confedilizia)

Promuovere l'utilizzo dei due salti d'acqua presenti nel territorio comunale per ricavare energia utilizzabile per l'illuminazione pubblica

PERCORSO

Andrà verificata la fattibilità tecnica dell'intervento cercando di creare rapporti tra i diversi enti e le proprietà ricercando le migliori possibilità di finanziamento dell'opera (valutando anche l'azionariato popolare).

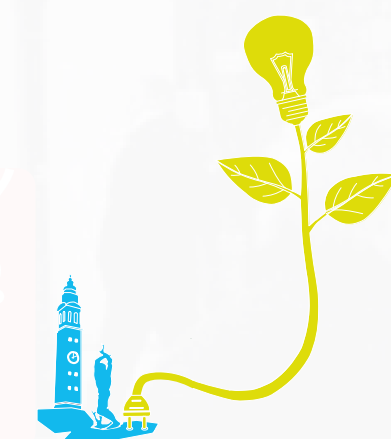

**AMBITO
TERRITORIALE**

PROPOSTE
STRUTTURALI



PROPOSTA INCONTRO DEL 9 MAGGIO 2013

ITALIA NOSTRA

Evitare che il PAES accresca consumo di suolo e impermeabilizzazione

PERCORSO

In sintonia con quanto assunto come determinazione programmatica dalla vigente amministrazione nell'ambito del P.A.T., neppure gli impianti energetici dovranno comportare consumo di suolo fertile



AMBITO RESIDENZIALE URBANO



PROPOSTE NON STRUTTURALI

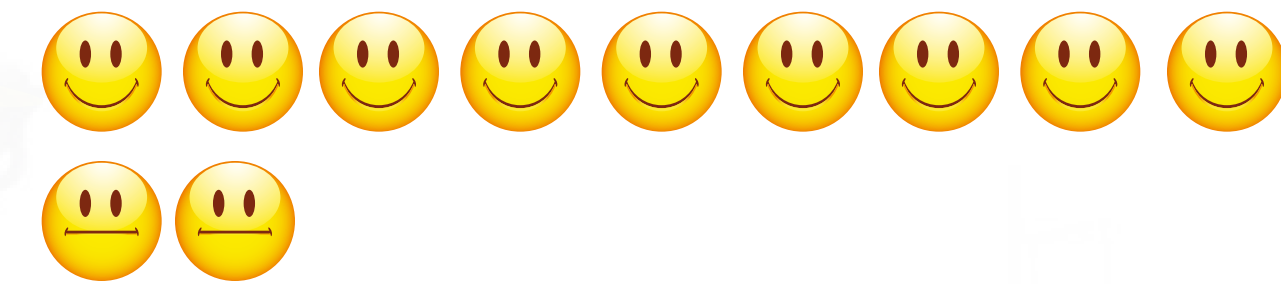

PROPOSTE STRUTTURALI



AMBITO TERRITORIALE



PROPOSTE STRUTTURALI

